

Porque...

Tercer Encuentro Arquidiocesano de Corresponsabilidad

7 de octubre de 2023

Parroquia Nuestra Señora de la Providencia
Cupey, Puerto Rico



Arquidiócesis
de San Juan



CARCO
Comité Arquidiocesano
de Corresponsabilidad

Porque...

¿Dirigir o desarrollar?

*Reconociendo la necesidad de servir y
asumiendo la cruz del liderazgo*

Tercer Encuentro Arquidiocesano de Corresponsabilidad

7 de octubre de 2023

Parroquia Nuestra Señora de la Providencia

Myrtha Diaz

Arquidiócesis
de San Juan



CARCO
Comité Arquidiocesano
de Corresponsabilidad



Objetivos

- ▶ Definir el LS y bases bíblicas de éste.
- ▶ Relación entre el LS y la Corresponsabilidad.
- ▶ Identificar las conductas que reflejan el liderazgo servicial (LS) en la parroquia.
- ▶ Mencionar las métricas aplicables a la parroquia para determinar el LS.
- ▶ Sugerir como la corresponsabilidad y el ls pueden ser la respuesta a la crisis de Puerto rico.

¿Qué es liderazgo? y ¿LS?

- ▶ Capacidad de influenciar a otros inspirándolos y motivándolos para alcanzar una meta común.
- ▶ Liderazgo servicial: “*modelar a Jesús*”

Bases bíblicas del LS

- ▶ Mc. 9,35; “El que quiera ser el primero, que se haga el último y el servidor de todos”.
- ▶ Mc. 10,45; “Porque el Hijo del Hombre no vino a ser servido sino a servir y a dar su vida como rescate por muchos”.
- ▶ Mt. 20,25-27 (repite Mc. 9,35); 22,36-40 (sobre el mandamiento más importante Amor a Dios y al prójimo).

Bases bíblicas del LS

- ▶ Jn. 13,35 “En eso conocerán que son mis discípulos, en el amor que se tengan unos a otros”. (Todo el Evangelio según San Juan)
- ▶ Lc. 10,30-37 Parábola del Buen Samaritano
- ▶ Rom. 13,8 “Que la única deuda que tengan con los demás sea la del amor mutuo”.

¿Quién se comporta como LS?

- ▶ Trabaja día a día en su conversión personal.
- ▶ Practica la fe y la integra a su vida diaria.
- ▶ Coherente entre fe y praxis.
- ▶ Demuestra su fe en Dios, en sí mismo y en otros.
- ▶ Abraza el servicio y lo incentiva en otros.
- ▶ Actúa libre, amorosa y desinteresadamente.

Relación entre el LS y la Corresponsabilidad

Corresponsable	Líder servicial
<ul style="list-style-type: none">• Centrado en la oración• Todo es don• Entrega TTT para servir a los demás.• Ama a Dios a través del servicio al prójimo	<ul style="list-style-type: none">• Centrado en el amor a Dios• Modela a Jesús• Trasciende sus propias necesidades• Ayuda a otros a crecer en la fé

Conductas parroquiales que reflejan LS

- | | |
|--|---|
| <ul style="list-style-type: none">• Reconocer | <ul style="list-style-type: none">• Admite, afirma y solicita a fieles a compartir TTT en favor de la parroquia. |
| <ul style="list-style-type: none">• Servir | <ul style="list-style-type: none">• Eje del LS. Antepone sus intereses y necesidades; humilde; se involucra y participa aún en cosas sencillas. |
| <ul style="list-style-type: none">• Empoderar (faculta, concede poder, apoderar) | <ul style="list-style-type: none">• Recaba colaboración; busca consenso; asesora; delega; adiestra. |

Métricas aplicables para determinar LS

Medidas	Indicadores
<ul style="list-style-type: none">• Estratégicas (Misión, Visión, Metas)• Operacionales (demografía, finanzas, asistencia promedio, ofrendas)• Conductuales	<ul style="list-style-type: none">• # ministerios; liturgia; formación en la fe; acción social; finanzas; corresponsabilidad; vida eclesial• Cuantificar datos y ver tendencias.• Calidad de vida parroquial; interacción: líderes y miembros

Corresponsabilidad y ls: ¿Respuesta ante la crisis de Puerto rico?

▶ Orar: PARA/POR DISCERNIMIENTO

- ▶ LÍDERES PARA TOMA DE DECISIONES EN FAVOR DEL BIEN COMÚN, MEDIANDO la JUSTICIA DISTRIBUTIVA Y la SUBSIDIARIEDAD.
- ▶ AL PUEBLO DE DIOS PARA ENTREGAR TTT EN ESTABLECER Y OPERAR PROGRAMAS DE SERVICIO A LOS HERMANOS.



Corresponsabilidad y ls: ¿Respuesta ante la crisis de Puerto rico?

▶ FORMACIÓN SOBRE:

- ▶ La Palabra; la dsi; el cic
- ▶ La corresponsabilidad; el ls
- ▶ Los eventos sociopolíticos de nuestro entorno

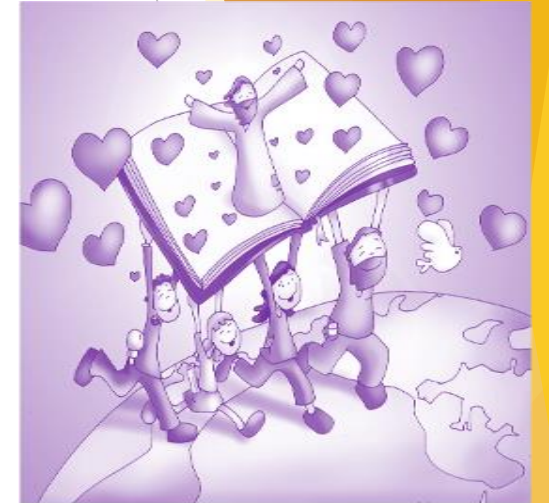

- ▶ Ello será nuestro NORTE DESDE LA FAMILIA, LA PARROQUIA Y LA COMUNIDAD para lograr coherencia entre fe y praxis.

Corresponsabilidad y ls: ¿Respuesta ante la crisis de Puerto rico?

▶ ACOGER:

- ▶ A LOS QUE SE ACERCAN AL TEMPLO Y ESTABLECER REDES DE APOYO. PARA ELLO ES NECESARIO ¡CONOCERNOS!
- ▶ EN SALIDA A BUSCAR LOS ALEJADOS. COMO DICE EL PAPA FRANCISCO EN SU MENSAJE DE CUARESMA 2017: “***EL OTRO ES UN DON***”.
- ▶ Como enfatizó en la JMJ (Portugal 2023): “En la iglesia cabemos todos”



Corresponsabilidad y ls: ¿Respuesta ante la crisis de Puerto rico?

▶ **Servicio:**

- ▶ Identificar las situaciones / necesidades en nuestro entorno;
- ▶ Desarrollar iniciativas desde la parroquia;
- ▶ Capacitar para el apoderamiento de las familias, comunidad, parroquia para alcanzar su Óptimo desarrollo.



Corresponsabilidad y ls: ¿Respuesta ante la crisis de Puerto rico?

▶ *Evaluar y rendir cuentas:*

- ▶ Anualmente reportar los trabajos de grupos / ministerios con logros y oportunidades de desarrollo.
- ▶ Revisar el plan pastoral periódicamente.
- ▶ Reconocer la participación de los fieles en los logros.
- ▶ Celebrar los logros.

referencias

- ▶ Biblia temática
- ▶ Ebener, dan (2010); *servant leadership: models for your parish*; Paulist press; new jersey.
- ▶ Papa Francisco (2016) *Mensaje cuaresma, 2017*.
- ▶ phelps, owen (2009); *the catholic vision for Leading like Jesus*; Our Sunday Visitor; Indiana.

Porque...



GRACIAS

¡Síguenos!



CARCOpr



@CARCOpr



Página web: www.carcopr.org

Desde nuestra página web, síguenos en:

YouTube



Spotify for Podcasters

...y en cualquier momento... ¡escribenos! corresponsabilidad.arqsj@gmail.com

Porque...

Tercer Encuentro Arquidiocesano de Corresponsabilidad

7 de octubre de 2023

Parroquia Nuestra Señora de la Providencia
Cupey, Puerto Rico



Arquidiócesis
de San Juan



CARCO
Comité Arquidiocesano
de Corresponsabilidad